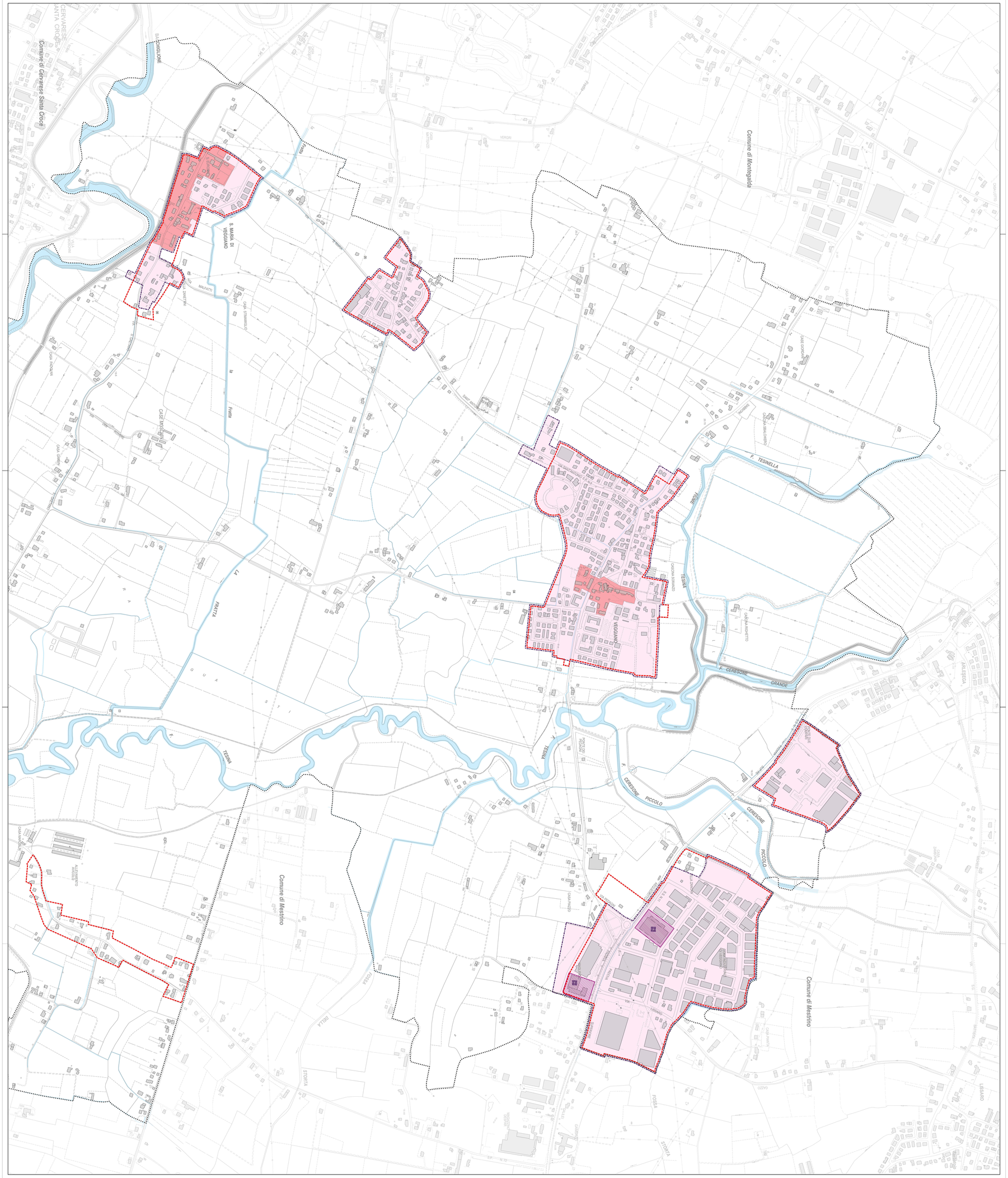
Comune di Cervarese Santa Croce
Comune di Mestrino
Comune di Montegaldo
S. MARIA DI VEGGIANO
VEGGIANO
F. TESINELLA
F. CERESONE GRANDE
F. CERESONE PICCOLO
TESINA
FRATTA
Fratto
STORTA
DELLA
FOSSA
LISSARO
ARLESSEA
CAVARZERE
VIA VERDI
VIA MALFATTI
VIA SANT'ANTONIO
VIA CAVOUR
VIA MAZZINI
VIA GARIBALDI
VIA DANTE
VIA LEONARDO
VIA MICHELANGELO
VIA RAFFAELLO
VIA TIZIANO
VIA GIOTTO
VIA BOTTICELLI
VIA PIERO DELLA FRANCESCA
VIA LIPPI
VIA MASACCIO
VIA BELLINI
VIA ROSSINI
VIA VERDI
VIA PUCCINI
VIA MASCAGNI
VIA GIORDANO
VIA CILEA
VIA ALBINONI
VIA VIVALDI
VIA MARCONI
VIA MATTEOTTI
VIA GRAMSCI
VIA DE GASPERI
VIA NENNI
VIA SALVO D'ACQUISTO
VIA PARTIGIANI
VIA DONATORI DI SANGUE
VIA ALDO MORO
VIA ROMA
VIA LEGNARO
VIA GAZZO